



6

25

2023 24



联合资信评估股份有限公司
China Lianhe Credit Rating Co., Ltd.

国际财经快讯



- 5 CPI 4%
- 6



- 25



- 22



- 11.5%
-

全球主要金融资产表现

-
-
-
-
-
-

主权国家评级动态

-
-



5 CPI 4%

当地时间6月13日，美国劳工部发布数据显示，美国5月份消费者价格指数(CPI)同比上涨4.0%，环比上涨0.1%。这是美国CPI数据自2021年3月以来的最小同比涨幅。剔除波动较大的食品和能源价格后，美国5月核心CPI同比涨幅为5.3%，环比涨幅则连续第三个月保持在0.4%。



6

当地时间6月15日，美联储联邦公开市场委员会公布货币政策会议纪要，为实现充分就业与2%的长期通胀率，美联储决定维持当前联邦基准利率5%-5.25%的目标区间不变。





25

当地时间6月15日，欧洲中央银行15日召开货币政策会议，决定将欧元区三大关键利率均上调25个基点。自去年7月开启加息进程以来，欧洲央行已连续八次加息，共计加息400个基点。



22

当地时间6月15日，日本财务省公布的初步统计结果显示，日本5月贸易逆差为大约1.37万亿日元（1美元约合135日元），同比下降42%。这是日本连续22个月出现贸易逆差。



当地时间6月15日，新西兰统计局发布的数据显示，今年第一季度该国国内生产总值(GDP)下降0.1%，为连续两个季度负增

11.5%

当地时间6月16日，斯里兰卡政府公布的官方数据显示，斯里兰卡国内生产总值(GDP)在2023年第一季度萎缩11.5%，该国仍处于数十年来最严重的金融危机之中。

2023

2021

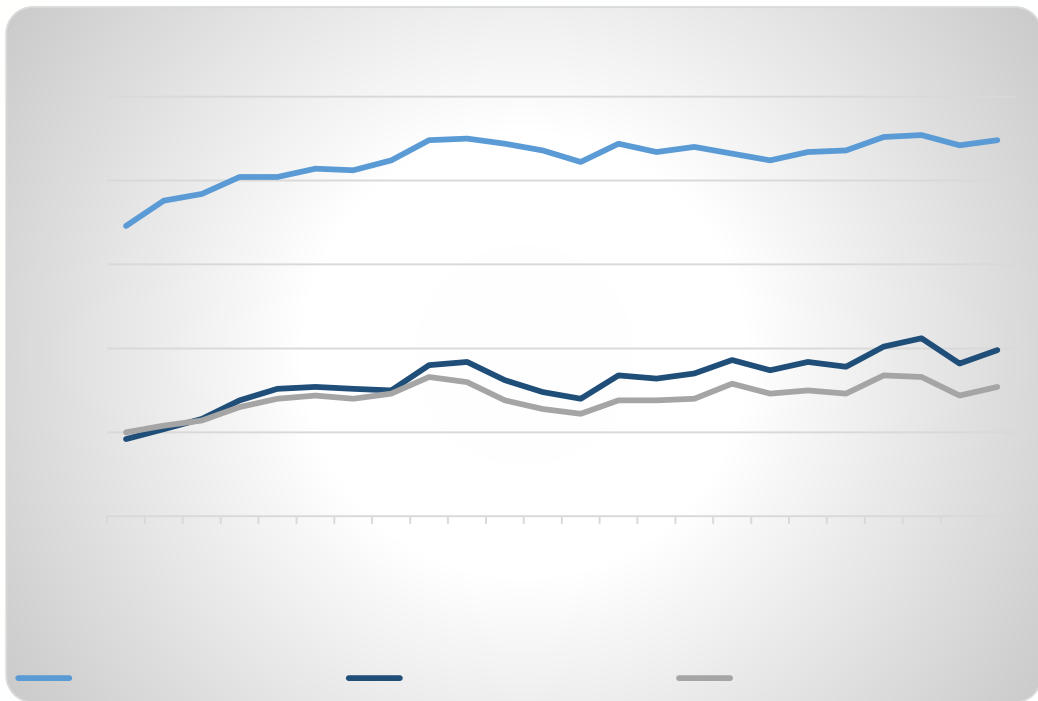

5 CPI

	1	5	10
	6.80	9.40	4.60
BP	3.97%	3.78%	5.23%

		%	BP	BP
1	1Y	-3.37	-10.94	-75.03
	1Y	-5.37	-7.20	-67.40
	1Y	-2.00	0.67	24.44
5	5Y	-1.55	-11.25	-22.55
	5Y	-3.88	-9.88	-29.30
	5Y	-1.49	-2.35	18.65
	5Y	0.52	9.33	82.84
10	10Y	-1.13	-8.37	-14.02
	10Y	-3.34	-5.20	-14.90
	10Y	-1.27	-1.84	16.79
	10Y	0.61	6.82	57.62

9 9

➤

10 10.94

11.25 8.37 BP -3.37% -1.55%

-1.13%

➤

1 5

10 7.20

9.88 5.20 BP -5.37% -3.88%

-3.34%

➤

1 0.67 BP

-2.00% 5 10

2.35 1.84 BP -1.46% -1.27%

➤

5 10

9.33 6.82

BP 0.52% 0.61%

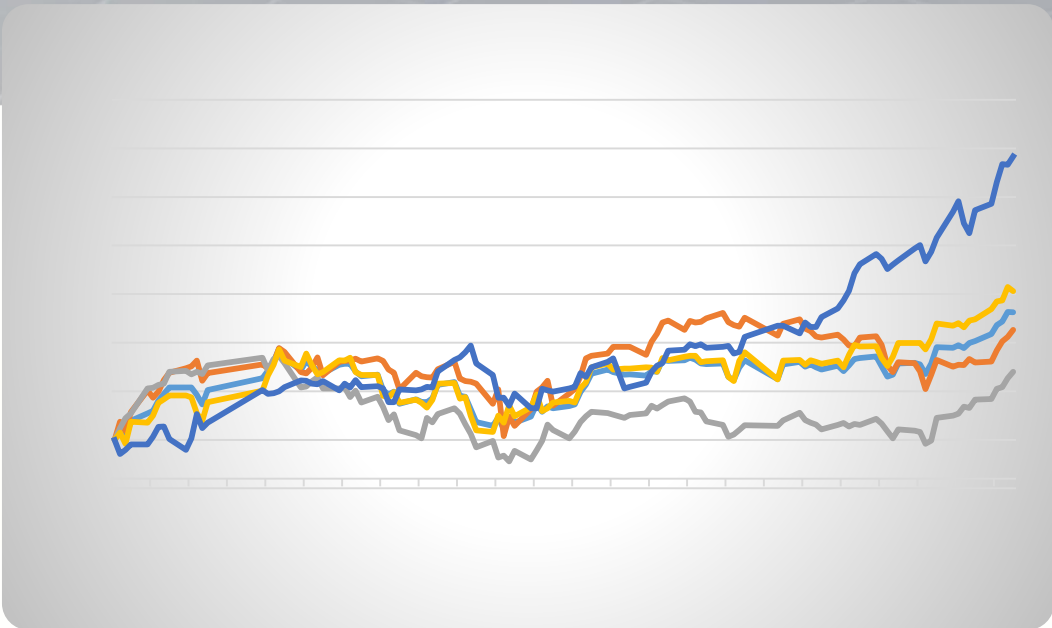

➤	MSCI		2.02%
➤		5	
➤		500	1.63%
➤		MSCI	
➤		3.03%	
➤	MSCI		2.68%
➤		225	
➤		3.92%	

K

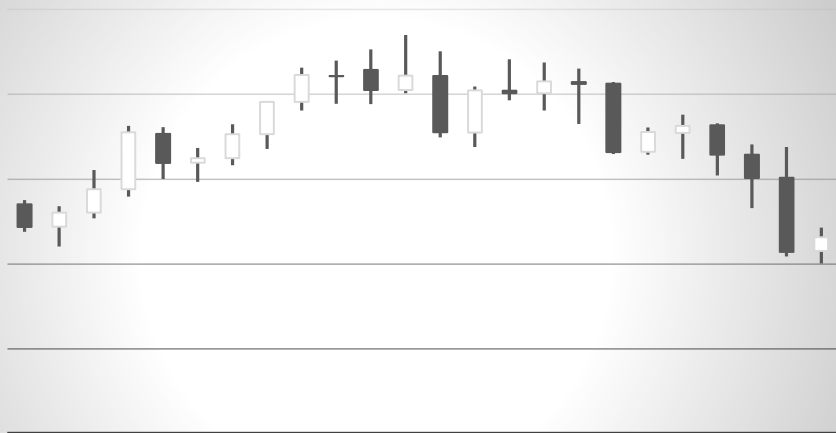

	10	6
➤	1.19%	103.5562
➤		1.0938
	1.74%	
➤	1.2825	2.04%
		141.8855
➤	1.82%	
		7.1282
	0.17%	
	7.1168	0.82%

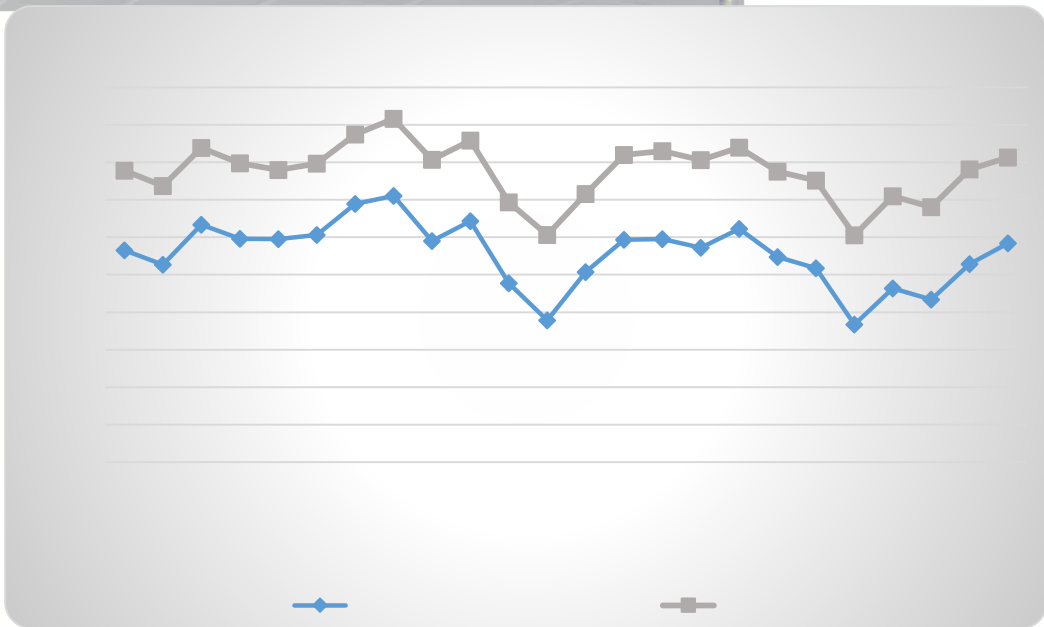

➤		5	
4			
➤			NYMEX
	71.68	/	2.00%
ICE		76.26	/
	1.86%		

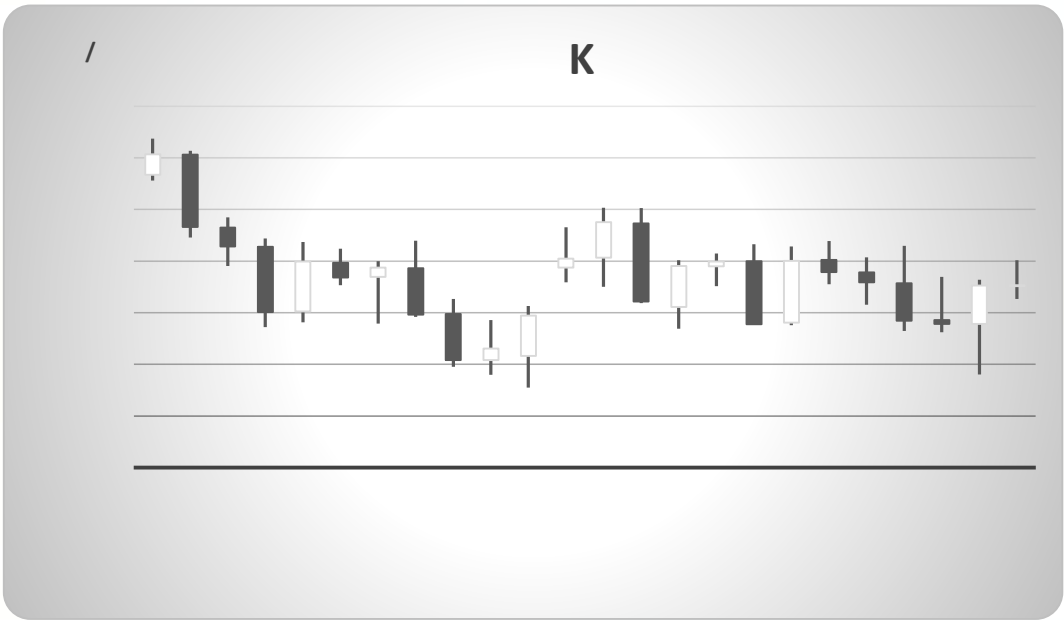

COMEX

1,970.70 /

0.25%

S&P							
	CCC-/CCC-		2023/06/13	SD/CCC-		2023/06/09	
	BB-/B		2023/06/14	BB-/B		2020/04/06	
Fitch							
	CCC-/CC	-	2023/06/13	CCC-/C	-	2023/03/24	
	BBB-/BBB-		2023/06/16	BBB-/BBB-		2020/04/16	
	AAA/AAA		2023/06/16	AAA/AAA		2023/01/20	
	AAA/AAA		2023/06/16	AAA/AAA		2022/07/15	
	BBB/BBB		2023/06/16	BBB/BBB		2023/03/13	



6 13

C

CC

6-9

74

CCC-

2024-2025

6 13

SD

CCC-

2022 8

CCC-

免责声明

