

4

2023 9

分析师

h h h

h [????]



联合资信评估股份有限公司
China Lianhe Credit Rating Co., Ltd.



国际财经快讯

美国

- 2 ISM 47.7
- 19

欧盟

- 2 5.6%

新兴市场国家

- 2022 5.6%
- 2022 2.9%
- 12

全球主要金融资产表现

-
-
-
-
-
-
- 1,860 /

主权国定评级前态

- Caa3
- " "



分

%

当地时间3月1日，ISM公布数据显示，美国2月ISM制造业指数录得7.7，不及预期（8），但高于前值（7.6），扭转了1，但仍处在荣枯线以下。

➤ 联合点评：2

2



"

当地时间3月2日，美国劳工部公布数据显示，截至2月2日，美国当周初请失业金人数19万人，低于前值（19.2）和预期（19.5）。截至2月18日当周续请失业金人数达到了165.5万，低于预期（166.5），略高于前值（165.3%）。

➤ 联合点评：1

20

当回时间3月2日

➤ 联合点评：

2

CPI

3

!

当地时间3月2日，巴西国家统计局公布的数据显示，巴西2022年国内生产总值达9.9万亿雷亚尔，同比上涨2.9%。

➤ 联合点评：

2022

当地时间3月1日，韩国产业通商资源部发布《2月进出口动向》，韩国2月出口同比减少7.5%，进口同比增长3.5%，贸易收支录得53亿美元逆差，为是韩国自2022年3月起连续第12个月录得贸易逆差。

➤ 联合点评：



另

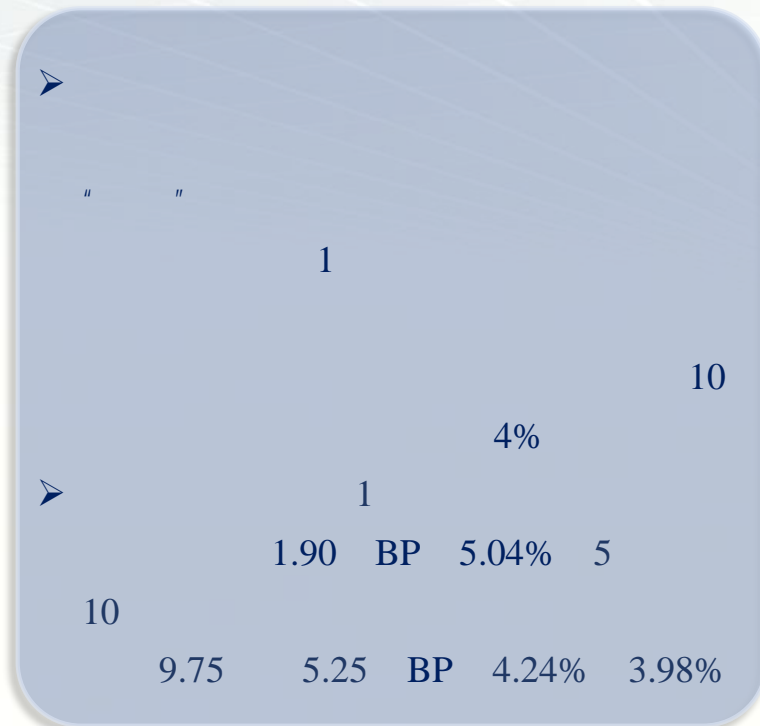
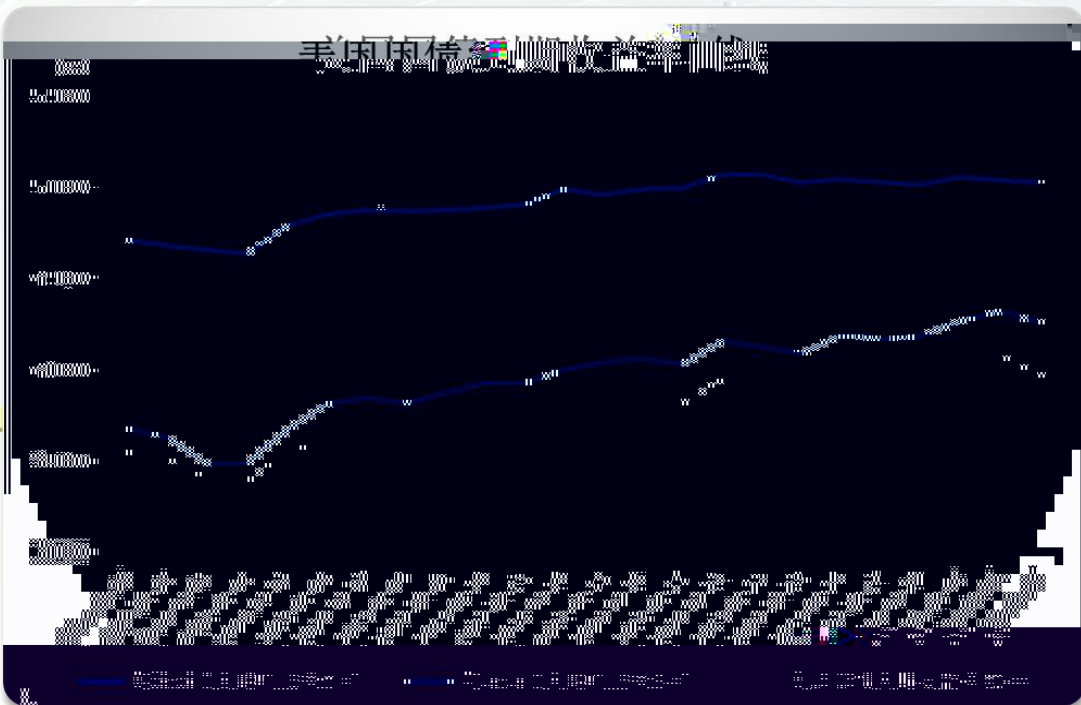

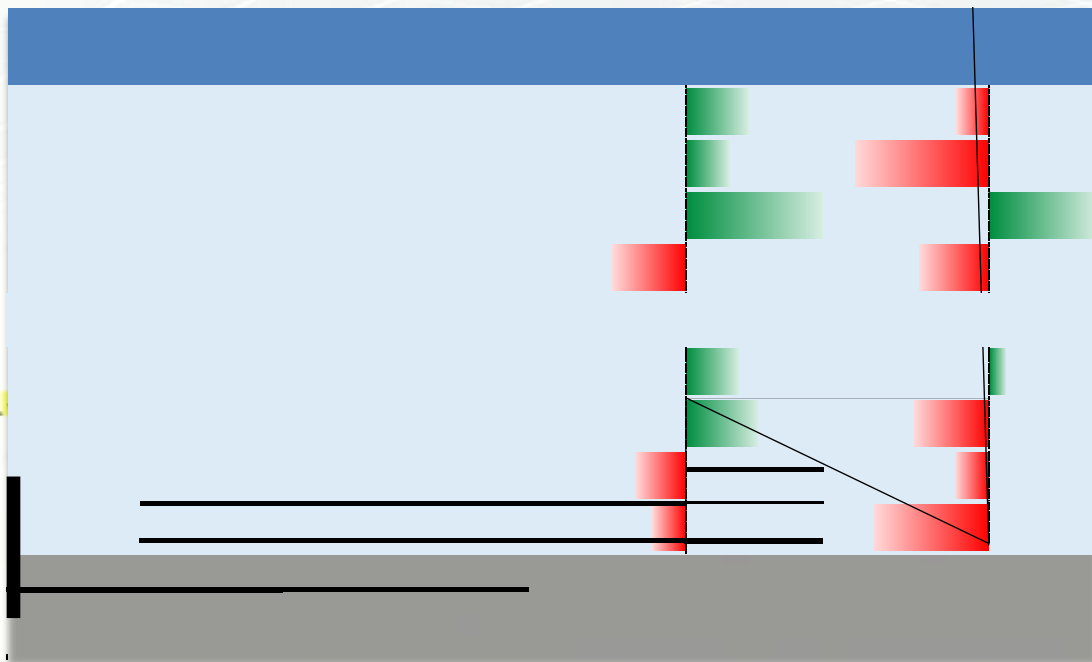

- 中美国债平均收益率利差

	1		
	8.23	BP	-2.71%
	5		
10		9.63	6.53
		BP	-1.50%
			-1.08%
- 日美国债平均收益率利差

	1		
	5.59	BP	-5.11%
	5		
10		9.91	4.28
		BP	-4.01%
			-3.46%
- 欧元区公债与相应期限美债平均收益率利差

	1	5	10
	18.13	6.89	9.56
	BP	-1.87%	-1.47%
			-1.25%
- 英美国债平均收益率利差：5

	10		9.49	8.40
			BP	-0.49%
				-0.10%

商

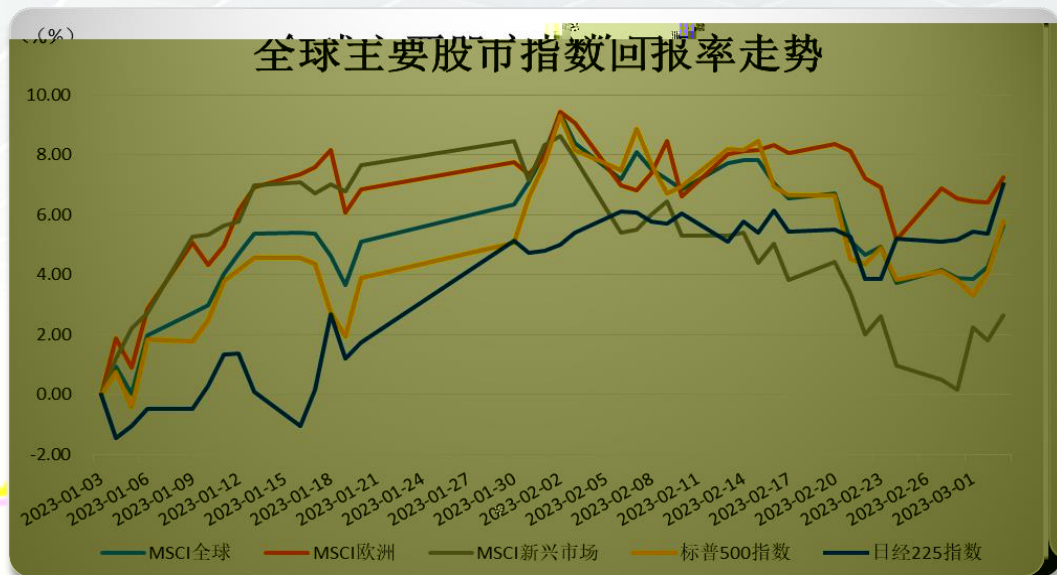

	%	%
MSCI	1.42	5.65
MSCI	0.34	7.26
MSCI	2.15	2.64
500	1.59	5.79
225	1.84	7.02

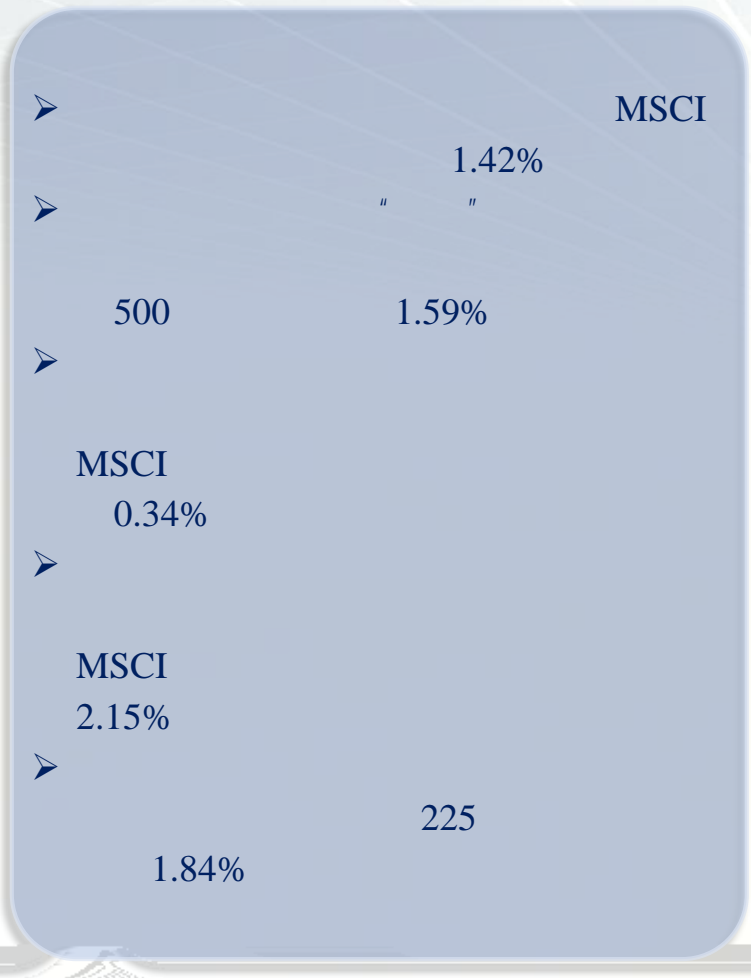



同 前

美元指数K线图

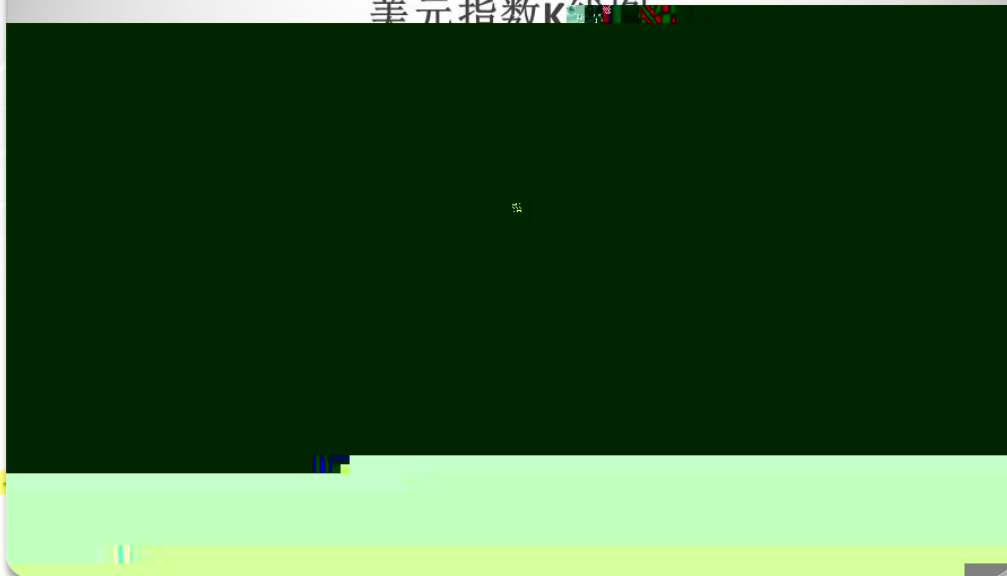

		%		%
		0.80		-0.28
		0.74		-0.02
		-0.44		3.86
		-1.15		-0.39
		-0.84		-0.13

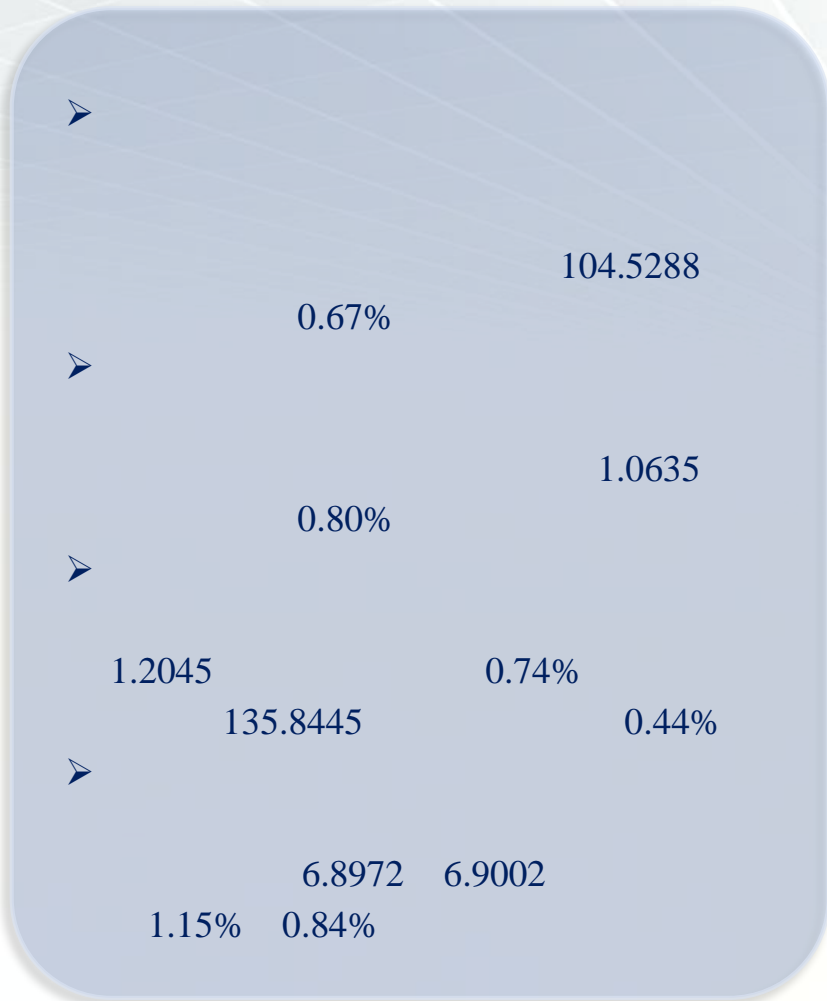



国际原油收盘价走势

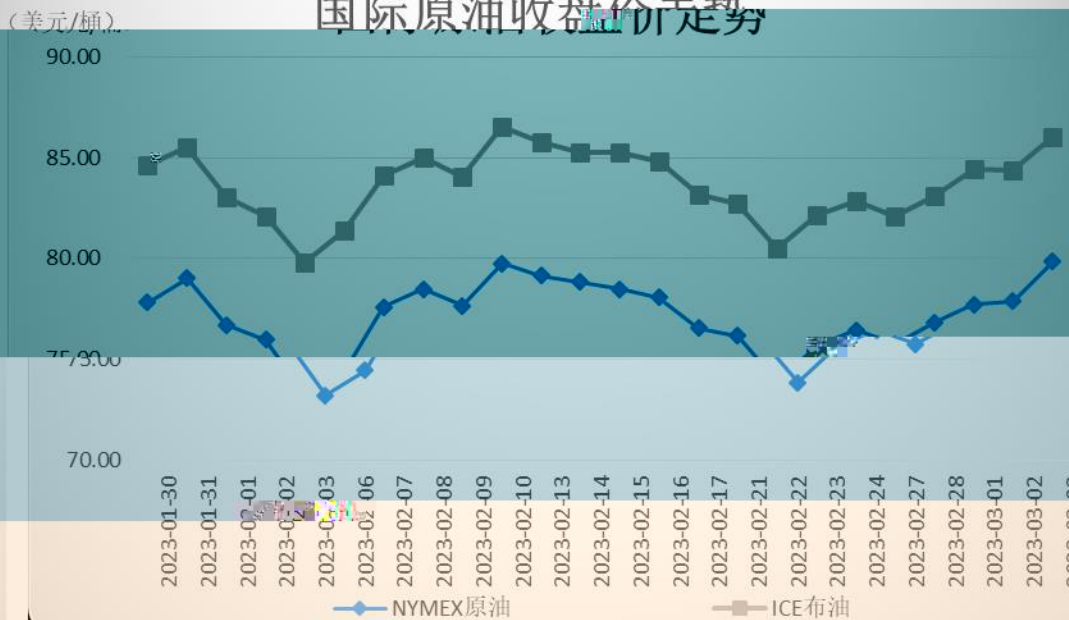

10	
3	
NYMEX	4.49%
79.85	/
ICE	3.80%
86.00	/



1,860

(美元/盎司)

黄金价格K线图

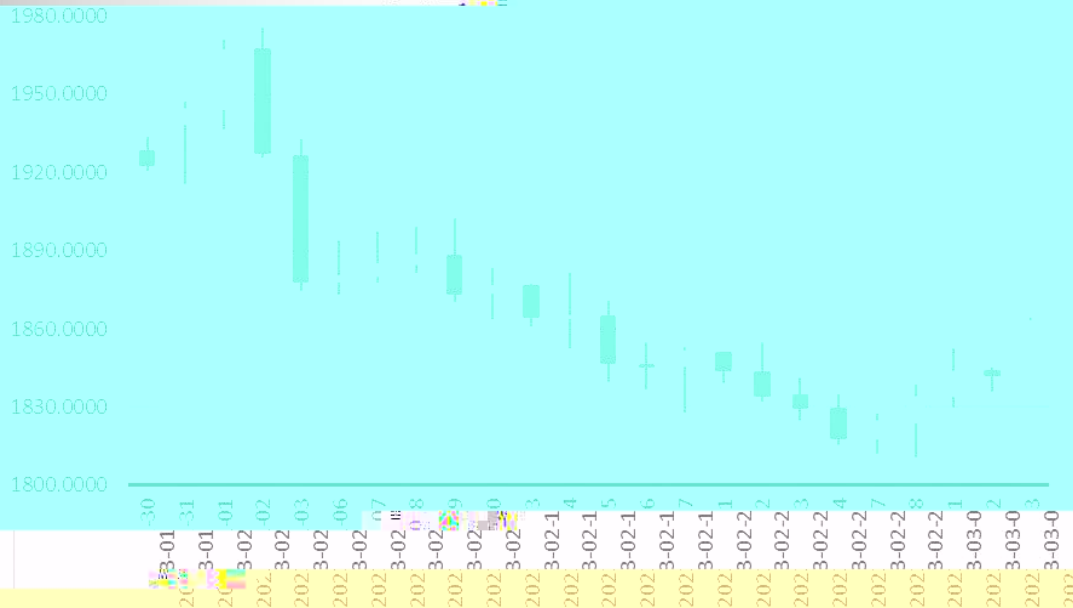

COMEX

1,862.80

/

2.46%

定 前



定

前

惠誉 (Fitch)

A+/A+	2023/03/01	A+/A+	2022/08/01
BB-/BB-	2023/03/02	B/B	2022/03/11
AA-/AA-	2023/03/03	AA-/AA-	2022/10/21
BB-/BB-	2023/03/03	BB-/BB-	2022/09/09
AA+/AA+	2023/03/03	AA+/AA+	2022/10/07

穆迪 ()

-/Caa3	2023/02/27	-/Caa3	2021/02/26
Caa3/Caa3	2023/02/28	Caa1/Caa1	2022/10/06

标普 (S&P)

BBB-/BBB-	2023/03/03	BBB-/BBB-	2022/09/30
-----------	------------	-----------	------------

定 前



在 4

2 28

Caa3/Caa3

70

110



在

3 3

BBB-/BBB-

" "

2023

2014

2022

2014

" "

h