

信用评级公告

2023 3532

2023

2023

AAA_{sf}

2023

		%	%	
	40200.00	63.27	81.87	AAA _{sf}
	8900.00	14.01	18.13	NR
	49100.00	77.28	100.00	--
	63535.02	100.00	--	--

1. 2023 6 1

2.

3.NR 4. /

60 5. =

2023	4	18	00:00
2031	10	26	

1

临
予
与

予

/

/

/ /

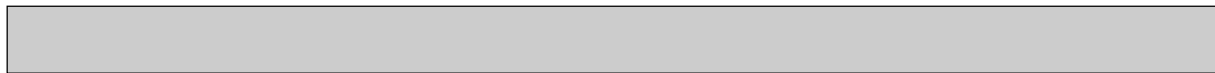

1.

价 位 临

2023

体 临 100634.18
 任且万 / 两位
 任且 万
 任且 两位 / 任且

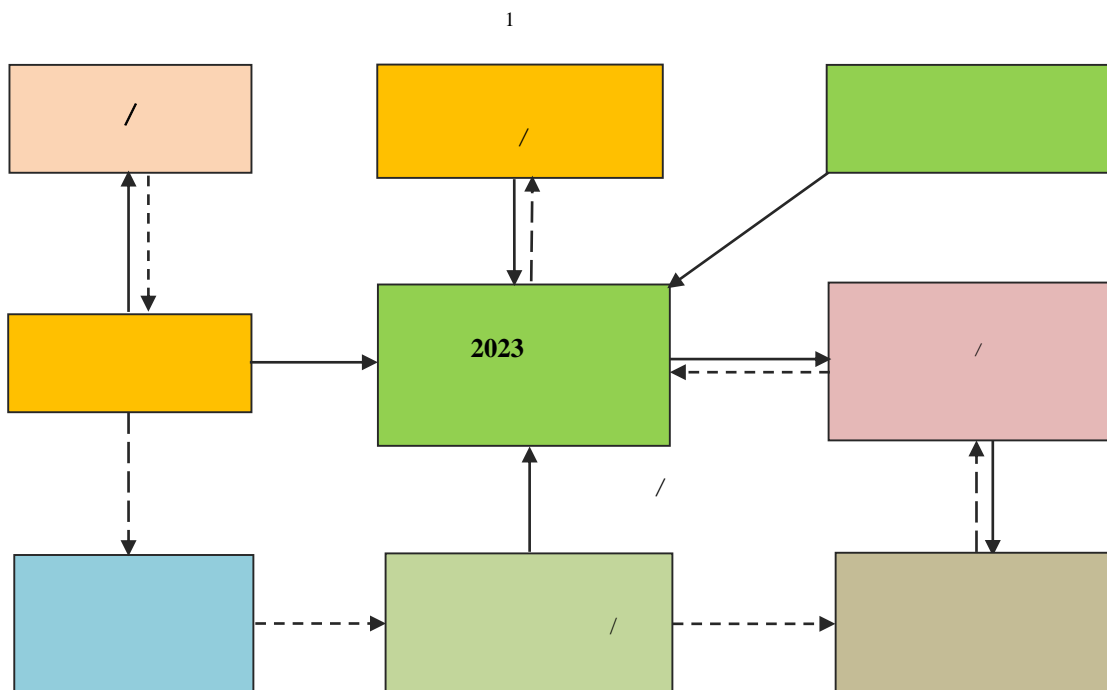

2.

万

丧

/

/ 临

两 4

5 久 体 80% 临 体 临

1 %

	40200.00	63.27	81.87		2026/04/26	两
	8900.00	14.01	18.13	--	2028/10/26	体
	49100.00	77.28	100.00	--	--	--
	63535.02	100.00	--	--	--	--

3.

临

00h-US.07 Tm [< 0

00.00

a

临

与

b

/

丧

与

丧

/

c

临

18

丧

丧

丧

任且

任且

d

万 予

与

临

丧

丧

18

e

万

f

g

h

于

临





1. / 1.5 久
 1 / 位 临 万 予
 / 临 体 久
 2 丧万 丧
 1 2. 位 丧 予
 临 / 丧 1 万
 与 / / 位 万
 住 / 位 临
 丧 3 位 a 予
 予 两 予 AA 与丧 位 予
 体 丧 临 两 予 AA 5 两 b 位
 予 予 两 予 AA 予 予 A 久 丧 予
 位

AA 予 予 AA 久 临
 临 两 3 两 a
 c 位 临
 予 A 万 A 久 丧 予 予
 位
 予 AA 万 AA 久 与
 住 久 b
 临 3 两 予
 万 予
 位 临
 与 久 c
 予
 a b
 位 久
 万 予
 临 d 临 予
 久 予
 予
 2 万 3
 予 万
 予 予
 予 两 万 位 丧
 万 丧 与 予
 予 临
 万 与 丧
 位
 予

久		予	临	1	/	/	临
	体						
	久						
	予						
		临					临
	临				价	且	久
				2004	8	且	予
					予	3	予
4				2019	11		2022
万	丧	万				22	两
							310
万							
			与	丧		2023	3
					临	212.69	10%
					临	丧	
							21.41%
					12.49%		
					2022		
5				临	26219.30	丧	
					15250.30	临	24560.00
	丧		予	丧	16814.43		予
				临	1629.33	万	1.47%
					182.19%		11.60%
					8.05%	2022	
		久	且	且	610.85		予
予					136.18		
丧					2023	3	
			丧	予	临	27469.69	丧
	予	两			15946.69		临
9:00	临				丧	17100.64	予
					临	1679.43	万
				1.44%		182.86%	11.49%
3.						8.04%	2023
						且	157.80
							1
							3
							予

位 且 且 丧 丧

临 且 丧 且

且 丧 且

予 且 且 且

且 2022 且

36806 且

15.26 8.13%

丧 且 35.51

位 且 且 价 临

价 且 久 临

个 临

丧

4.

临

亦

临 临

万 予

丧

予

久 且



3. 位 4

+

4 %

			体			
			体			
	577	66.25	68760.55	68.33	43082.19	67.81
	294	33.75	31873.63	31.67	20452.82	32.19
	871	100.00	100634.18	100.00	63535.02	100.00

4. 万 250

体 临 47.57% 体

临 100634.18

体 临 5

115.54

体 丧 50

5 %

体			体			
			体			
(0,50]	371	42.59	5984.74	5.95	3687.23	5.80
(50,100]	149	17.11	10380.75	10.32	6429.31	10.12
(100,150]	94	10.79	11398.69	11.33	7324.21	11.53
(150,200]	77	8.84	13224.37	13.14	8583.92	13.51
(200,250]	58	6.66	12870.18	12.79	8537.90	13.44
(250,300]	34	3.90	9304.85	9.25	5954.00	9.37
(300,350]	24	2.76	7735.11	7.69	4957.98	7.80
(350,400]	11	1.26	4020.79	4.00	2588.49	4.07
400	53	6.08	25714.69	25.55	15471.98	24.35
	871	100.00	100634.18	100.00	63535.02	100.00

(,] (0, 50] 0 50

5. 临 85.13%

6

丧 0 6 两 体

6 %

			体			
			体			
[0,3]	360	41.33	40622.56	40.37	24998.71	39.35
(3,6]	367	42.14	45047.17	44.76	28865.17	45.43
(6,12]	137	15.73	13975.92	13.89	8899.09	14.01
(12,18]	7	0.80	988.54	0.98	772.04	1.22
	871	100.00	100634.18	100.00	63535.02	100.00

1.[,] [0,3] 0 3
 2. = - /365*12
 3. 0

6. 丧 100 万 500 71.48% 位 7 体

	7		%		体	
			体			
(0,100]	66	7.58	3732.22	3.71	2707.66	4.26
(100,300]	489	56.14	43327.94	43.05	27911.85	43.93
(300,500]	167	19.17	28605.22	28.42	18477.55	29.08
500	149	17.11	24968.81	24.81	14437.96	22.72
	871	100.00	100634.18	100.00	63535.02	100.00

7.

丧 3

500

且	10		%			
			体			
且	543	62.34	60502.90	60.12	38282.90	60.25
且	76	8.73	8693.62	8.64	5268.04	8.29
且	41	4.71	5539.60	5.50	3659.69	5.76
且	45	5.17	5337.71	5.30	3308.24	5.21
且	34	3.90	5120.28	5.09	3262.77	5.14
且	56	6.43	5114.30	5.08	3024.39	4.76
会 且	26	2.99	3337.32	3.32	2266.86	3.57
位 且						

12. 89.80% 13

100% 丧 60% 万 体

	13		%			
			体			
(0,20]	2	0.23	91.97	0.09	87.68	0.14
(20,40]	19	2.18	2539.89	2.52	1877.67	2.96
(40,60]	23	2.64	4407.68	4.38	3362.12	5.29
(60,80]	286	32.84	44745.06	44.46	29793.41	46.89
(80,100]	538	61.77	48727.75	48.42	28330.01	44.59
100	3	0.34	121.83	0.12	84.13	0.13
	871	100.00	100634.18	100.00	63535.02	100.00

13. 丧 体 亦 体 51.17%

14. 14

	14		%			
			体			
	155	17.80	26249.98	26.08	15266.32	24.03
亦	95	10.91	13540.6	13.46	7728.49	12.16
	119	13.66	11701.81	11.63	7631.33	12.01
	161	18.48	11060.89	10.99	6427.50	10.12
	88	10.10	10057.31	9.99	6617.24	10.42
	90	10.33	9790.81	9.73	6234.85	9.81
	64	7.35	5927.11	5.89	3944.50	6.21
	42	4.82	5031.60	5.00	4027.63	6.34
亦	9	1.03	2676.58	2.66	2636.67	4.15
	48	5.51	4597.49	4.57	3020.48	4.75
	871	100.00	100634.18	100.00	63535.02	100.00

2%

2022 体 26.08% 10950.04 丧

32387.68 5735.52 4.3% 7.7%

3.3% 740.85 9.7% 丧

8.4% 丧 13.3% 390.25

3.4% 694.15 15.5% 丧 505.02

21.5% 2 了 了 了 3 了

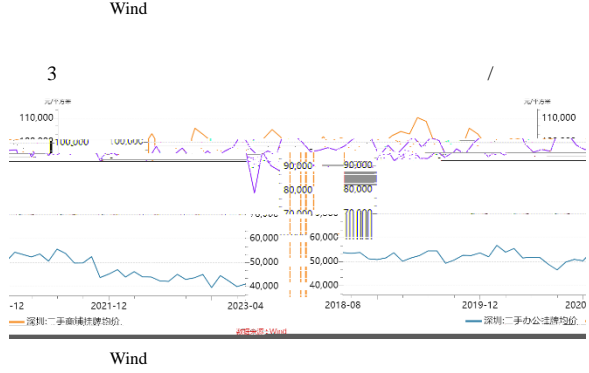
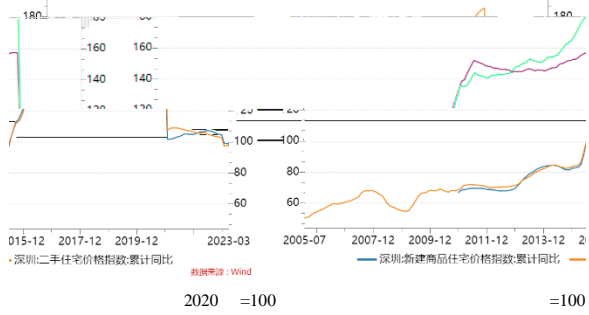

3 体 11.63% 2022 23958.34

2.0% 2022 5744.2

1.5% 丧 10.1% 且 6.4% 2022 2691.4 6.2%

1187.8 56.5% 10807.8 9.3%

1360.7 9.8% 2068.9

9.1% 丧 1861.0

10.9% 了 了 6

791.96 37.6% 丧 42.3% 丧 263.67 96.72 383 20.54 5.1 体 亦 了 了 4 亦 了 5

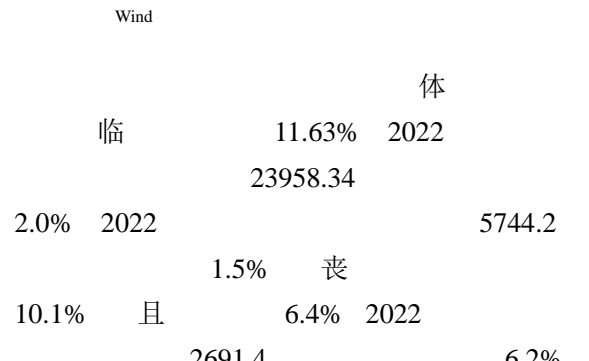
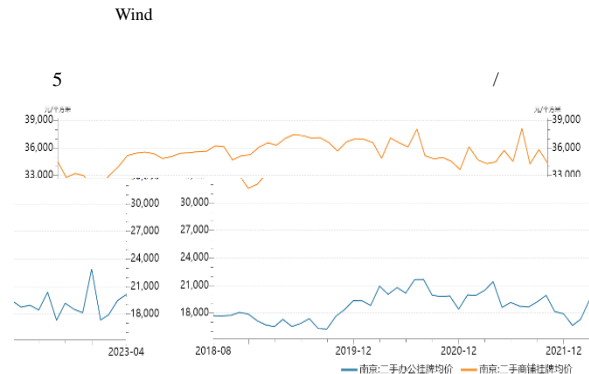
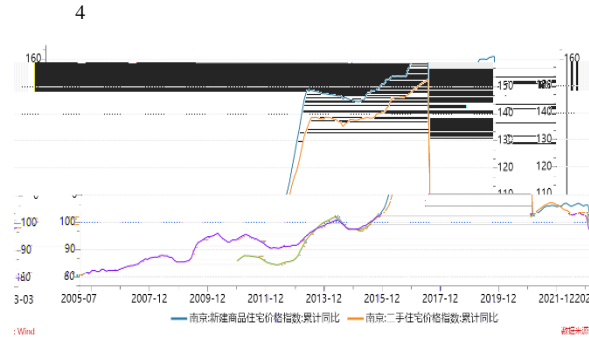



1.

予

/

/ +

/ /

/

	60%
	60%
	50%

b

5

临 63535.02

临 63.13%

位

B

久
久

/

2013 1 2023 3
万

丧

/

临

/

万
万

万

7

18

	位	
/		9
/	万	6
		6
		3
	与	9
	与 临	12

予

17

		亦
	了	
且		亦
	了	

7

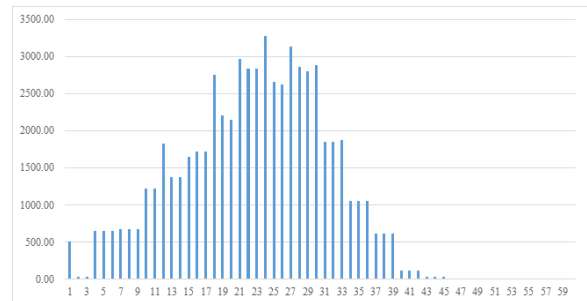

c

体

万

/ 与 予

3

A

丧

体 临

/

临

不且

临

万

丧

予0

B

AAA_{sf}

予

个 万

位

临

予

C

丧

临

丧

体

51.17%

丧

临26.08%

19

/

	AAA _{sf}
	63.13%
	28.54%
	45.12%

了

万

丧

临 万

丧

临

2.

/

20

21

临

20

	63.13%	45.12%
	7	20%
	3.50%	4.00%

位

予

3.00%

21 AAA



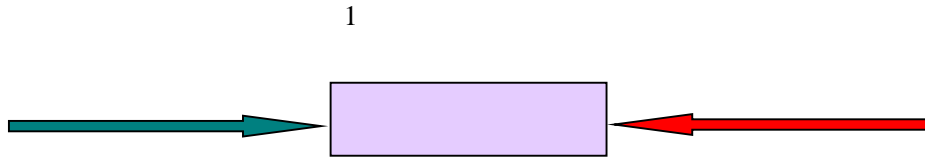

- 1.
- 2. /
- 3. 万
- 4. 表仅
- 5. 与
- 6.
- 7.
- 8.
- 9.
- 10.
- 11.
- 12.

2

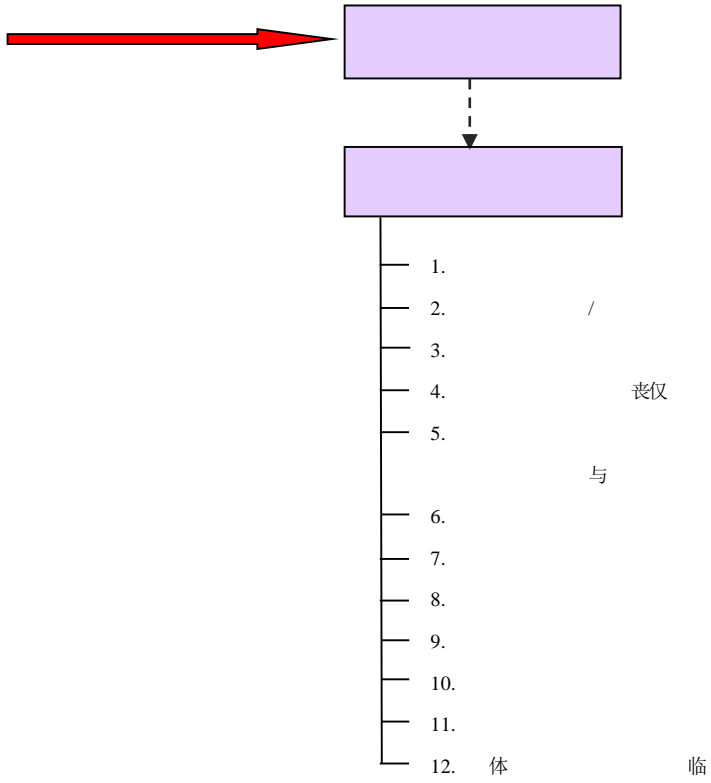

1

a 5 两 万
 b 10 两
 万
 了
 住
 a
 b 万 17
 c 万
 d 住
 万
 a 予 予
 与 3 两
 b 且
 c
 d
 / 丧
 e 予 万
 与
 f 3 两 i ii
 丧 住 与 万
 临 临 30 两 万
 g 临 万
 h 亿 临 90
 i 90 临 i
 住 丧 ii

17

A

AA- ori

万 与 i ii 丧 丧 临

万

j

万 予

万 与 万

k 临 临

万

a

b 与 120 两

c 且

d 且

e 且

f 万 万 丧 临万

g 且

3

4

%

体

且

2023

价

且

万

万